

ESQUEMA VERTICAL  
ESCALA 1/50

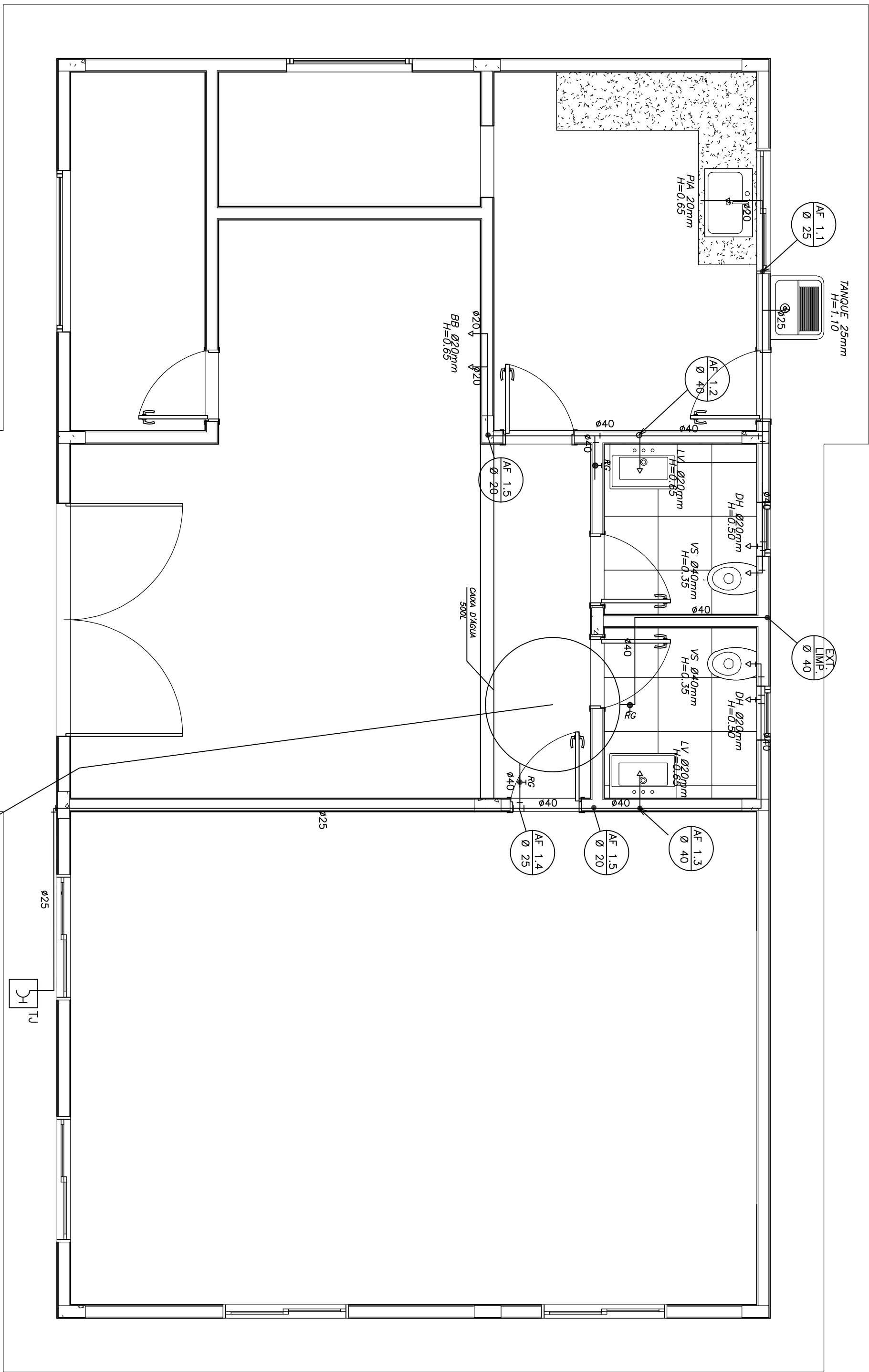

PLANTA BAIXA  
ESCALA 1/50

L E G E N D A	
	REGISTRO DE GAVETA
	PONTO DE ÁGUA
	TORNEIRA DE JARDIM
	TUBULAÇÃO EM PVC AF
	SUBIDA DE TUBULAÇÃO
	DESCIDA DE TUBULAÇÃO
	VS: VASO SANITÁRIO
	TQ: TANQUE
	PIA: PIA DE COZINHA
	L.V: LAVATÓRIO
	DH: DUCHA HIGIENICA
	BB: BEBEDOURO

#### OBSERVAÇÕES :

1. TODA TUBULAÇÃO SERÁ EM PVC RÍGIDO SOLDÁVEL CLASSE 15, COM OS DIÂMETROS (mm) INDICADOS.
2. AS TORNEIRAS DE JARDIM FICARÃO A 50 cm DO NÍVEL DO TERRENO.
3. AS TUBULAÇÕES QUE PASSAM PELO SOLO SERÃO ENTERRADAS COMO INDICADO PELAS RESPECTIVAS PROFUNDIDADES. VER DETALHE TUBULAÇÃO ENTERRADA.
4. A TUBULAÇÃO DE ABASTECIMENTO D'ÁGUA PODE SER ALTERADA EM FUNÇÃO DA SITUAÇÃO LOCAL OU DA REDE DE ÁGUA, QUANDO FORNECIDA PELA CONCESSIONÁRIA.

#### LISTA DE MATERIAIS HIDRÁULICOS

TUBOS ÁGUA FRIA
TUBO DE PVC RÍGIDO SOLDÁVEL MARRON PARA ÁGUA FRIA Ø25mm (1/2")
TUBO DE PVC RÍGIDO SOLDÁVEL MARRON PARA ÁGUA FRIA Ø25mm (3/4")
TUBO DE PVC RÍGIDO SOLDÁVEL MARRON PARA ÁGUA FRIA Ø40mm (1")
TUBO DE PVC RÍGIDO SOLDÁVEL MARRON PARA ÁGUA FRIA Ø50mm (1 1/2")
CAIXA D'ÁGUA E CONEXÕES
CAIXA D'ÁGUA EM FIBRA DE VIDRO, CAPACIDADE 500 LITROS
MEIUS
TORNEIRA PARA LAVATÓRIO DE MESA BICA BAIXA 1/2"
TORNEIRA PARA PIA DE COZINHA DE MESA BICA MOVEL 1/2"
TORNEIRA DE PAREDE DE USO GERAL COM AQUECER 1/2"
TORNEIRA DE PAREDE DE USO GERAL COM BICO PARA MANGUEIRA 1/2"
DUCHA HIGIENICA COM REGISTRO E DERIVAÇÃO 1/2"
VALVULA DE DESCARGA BASE HORA MAX. COD. 4550-404 E ACABAMENTO HIDRA MAX. COD. 4500 C.I.MAX 1 1/2"
ACABAMENTO CROMADO
REGISTRO DE PRESSÃO COM MANOELA CROMADA
CUBA INOX EMBUTIR 40x34x17CM, CUBA 3, BÍGUA, AÇO INOXIDÁVEL COM VALVULA
LOUÇAS
BACA SANITÁRIA VOGUE PLUS, LINHA CONFORTO COM ABERTURA, COR BRANCO GELO
TANQUE GRANDE (40L) COR BRANCO GELO
LAVATÓRIO PEQUENO RAEMV/ 1/2" COR BRANCO GELO
ACESSÓRIOS
PAPELEIRA METÁLICA LINHA 1/2"
DISPENSER TOALHA LINHA EXCELLENCE
SABONETEIRA LINHA EXCELLENCE
BARRA DE APOIO, LINHA CONFORTO, COD. 2305.C, ACABAMENTO CROMADO
ASSENTO POLÍESTER COM ABERTURA FROVIAL VOGUE PLUS, LINHA CONFORTO, COR BRANCO GELO

### Projeto Hidrossanitário

<b>PREFEITURA LAJINHA-MG</b> Rua Dr. Sidney Hubner França Camargo, Nº69 "A" Lajinha-MG CNPJ: 18.391.571/0001-54 Tel: (51) 3531-1545	
OBJETO: <b>Construção da E. M. São Manoel da Sapucaia</b> ENDEREÇO: CORRÊGO CARANGOLA - ZONA RURAL - LAJINHAMG	RESPONSÁVEL TÉCNICO: <b>THAIS BOGCHAT DE LIMA</b> CREA: 212.895/0
CONTEÚDO: <b>Planta Baixa, Esquema Vertical e Legenda</b>	ÁREA DA OBRA: 111,70 m²
PROJETO INÍCIO: PREFEITURA MUNICIPAL DE LAJINHA	ÁREA DO TERREIRO:
DATA: 04/2021	REVISÃO: 01/01

